



Multidisciplinaire samenwerking in het Diagnose Expertise Centrum

Sinds 2008 organiseert Hulp bij Dementie passende zorg en ondersteuning aan mensen met dementie en hun omgeving in Limburg. Om de juiste zorg te bieden zijn verschillende disciplines aangesloten bij het dementie netwerk.

De trajectbegeleider is een belangrijke schakel in de multidisciplinaire samenwerking. Bij het geven van informatie, advies en begeleiding aan mensen met dementie en hun omgeving benut de trajectbegeleider die gezamenlijke expertise.

Voor complexere situaties (of vragen) werkt de trajectbegeleider nauw samen met de professionals van het Diagnose Expertise Centrum (DEC).

**Trajectbegeleider
als spil in de
multidisciplinaire
samenwerking**

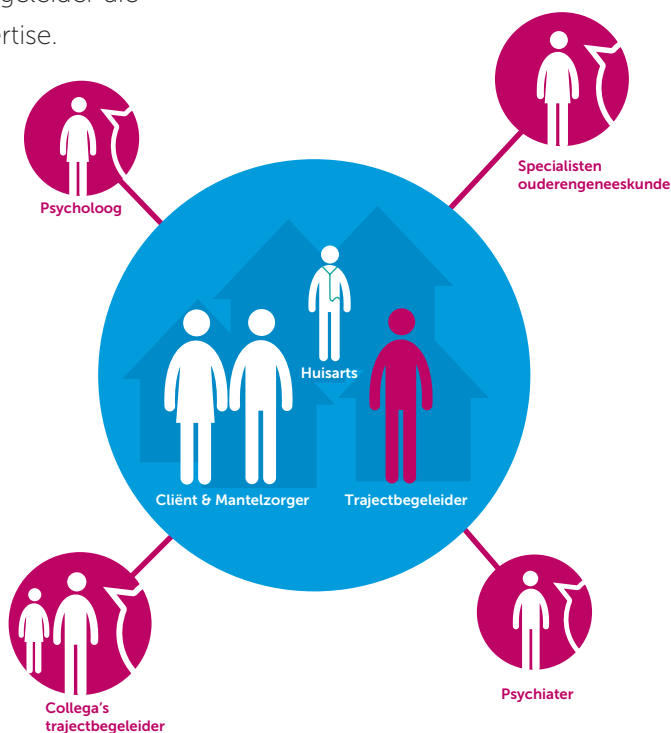

Noord-Limburg

Noord-Limburg is verdeeld in drie regio's

1. Peel & Maas
2. Venlo
3. Venray

Elke regio kent een eigen DEC – team. Naast de trajectbegeleiders, bestaat dit multidisciplinair team uit:

- (GZ) Psychologen (De Zorggroep)
- Specialisten Ouderengeneeskunde (de Zorggroep & Vincent van Gogh)
- Psychiater (Vincent van Gogh)

De trajectbegeleiders zijn gekoppeld aan een huisartsenpraktijk in de regio.

Werkwijze

Meerdere mogelijkheden voor diagnostisering in de regio zoals het DEC – team

Het DEC – team biedt diagnostiek bij vermoeden van dementie. Daarnaast verleent deze multidisciplinaire samenwerking ook advies over begeleiding bij onbegrepen gedrag en bijvoorbeeld het gebruik van medicatie in meer complexe situaties. Afhankelijk van de problematiek en achtergrond wordt een behandelplan en de route van ondersteuning bepaald. Elke regio kent een wekelijks cliëntbespreking (DEC – overleg). De trajectbegeleiders zijn het aanspreekpunt voor het DEC – team.



Diagnostiek

In het DEC-team wordt besloten welke specialist ouderen geneeskunde vanuit het DEC - team wordt betrokken bij de diagnostiek. Dit diagnosetraject vindt bij de cliënt thuis plaats. Een bezoek aan het ziekenhuis is hierdoor niet nodig.

Deze huisbezoeken vinden altijd plaats in samenwerking met de trajectbegeleiders. Waar nodig wordt de psycholoog betrokken.



Advies & begeleiding

Naast het stellen van diagnoses, biedt het DEC – team ook ondersteuning in advies en begeleiding bij dementie en onbegrepen gedrag.

Verder kunnen er ook vragen worden gesteld over start- en observatie medicatie. Mede doordat mensen met dementie langer thuis wonen, neemt de druk op de mantelzorgers toe. Hierdoor nemen (complexe) vragen over het omgaan met dementie en onbegrepen gedrag vanuit mantelzorgers toe. Dit geldt ook voor de behoefte aan gespecialiseerde psychologische ondersteuning.



Contact met het Diagnose Expertise Centrum (DEC)

Neem contact op met de
betrokken trajectbegeleider.

Wanneer er nog geen
trajectbegeleider is toegewezen
kunt u contact opnemen met
de bereikbaarheidsdienst op
telefoonnummer:

088-6106161